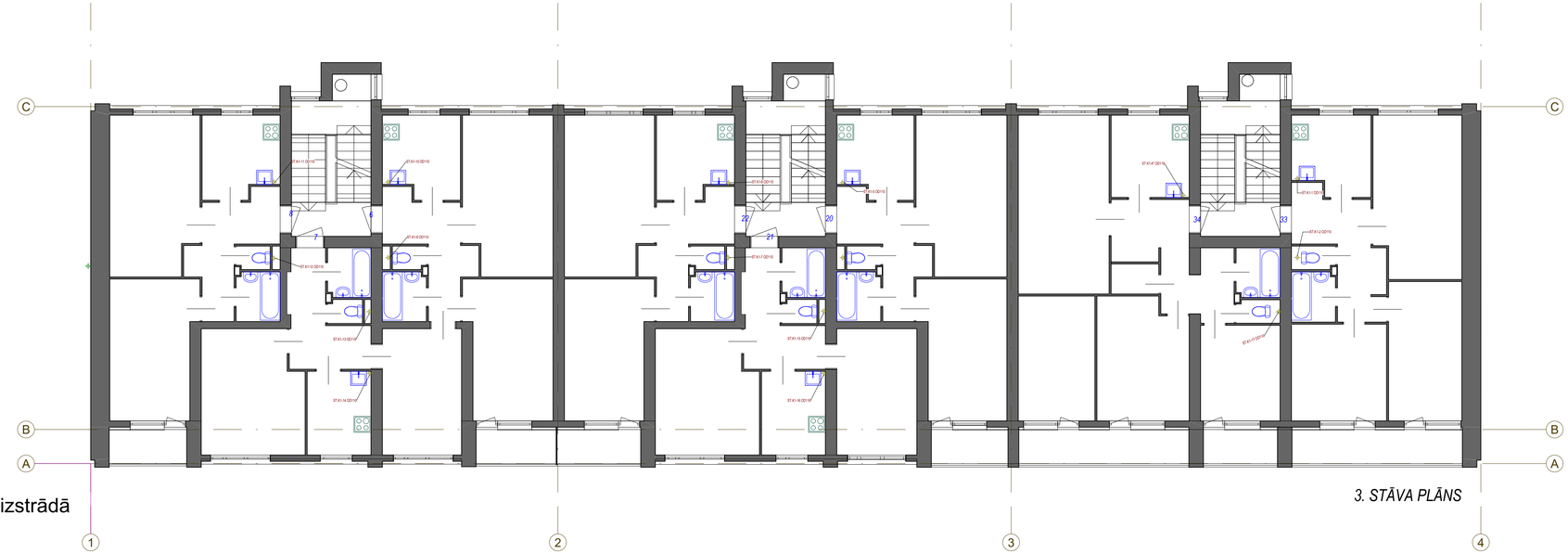

3. STĀVA PLĀNS

Piezīmes:

1. Rasējumā doti principiālie detaļu risinājumi;
2. Darba zīmējumus un mezglu detalizētus risinājumus izstrādā būvuzņēmējs un saskaņo ar būvprojekta autoru;
3. Atzīmes precizēt būvdarbu gaitā;
4. Stāvvadus montēt šahtās vai speciālās nišās;
5. Ugunsdrošu būvkonstrukciju šķērsojuma vietām sistēmai paredzēt ugunsdrošās lentas;
6. Izmēri doti metros;
7. Projektā norādītos materiālus iespējams aizstāt ar ekvivalentu, kas neietekmē sistēmas darbību. Jebkuras izmaiņas rakstiski saskaņot ar pasūtītāju, projekta autoru.

Projektētājs: SIA "BALTS UN MELNS" Reģ. Nr. 40003659614; Būvk. Reģ. Nr. 1482-R Gaujas iela 5, Rīga, LV-1026 www.baltsunmelns.lv			
Pasūtītājs: SIA „Gulbenes Energo Serviss " Reģ. Nr. 54603000121, Blaumaņa iela 56A, Gulbene, Gulbenes novads			
Projekta nosaukums: Daudzdzīvokļu dzīvojamās mājas energoefektivitātes paaugstināšanas pasākumi Bīšu iela 4, Gulbene, Gulbenes novads			
Rasējuma nosaukums: 3. stāva plāns ar K1, K2 tīkliem			
UK daļas vadītāja:	Līga Brūkle		10/04/24
Izstrādāja:	Līga Brūkle		10/04/24
Mērogs:	1 : 100	Marka/lpp nr.:	UK-12
Būv. ieceres dokument.:	PR	Būvniecības veids:	
Projekta numurs:	2023/08	Projekta kods:	
Failā nosaukums:	D:\OneDrive - BB4 SIA\01_darba\Bisu_4\UK\B4_LB_00_00_M3_UK_K_0001		